



## CENTRO NACIONAL DE REGISTROS

### DIRECCIÓN DEL INSTITUTO GEOGRAFICO Y DEL CATASTRO NACIONAL

**FLOR MARINA ARIETA GUEVARA**

21 de septiembre de 2010

Estimado(a) señor(a):

Han sido revisados los planos correspondientes al proyecto de **REMEDIACION**, con número de transacción 112010005220 encontrando que estos presentan **EXISTE PLANO TOPOGRÁFICO DE REMEDIACIÓN AL COSTADO ORIENTE DE LA PRESENTE REMEDIACIÓN CON CÓDIGO DE INGRESO 112010000591 A FAVOR DE DANIEL ALCIDES POLIO CHAVEZ, EL CUAL FUE VALIDADO CON FECHA 17/FEB./2010, MENCIONADO PROYECTO SE TRASLAPA CON EL PRESENTE PERÍMETRO DE REMEDIACIÓN. NOTA: LA ESCALA ESPECIFICADA (1:100) NO ES LA REAL CON RESPECTO AL TAMAÑO DE LA IMPRESIÓN.**, por lo que en esta ocasión le rogamos favor nos presente correcciones o amplíen la información ya presentada a fin de darle seguimiento a su solicitud de Revisión de Planos.

Al respecto, se le proporcionará en la oficina del CNR una impresión sin escala donde se detallan las incongruencias encontradas.

Atentamente,

  
Téc. Edwin Armijo Salinas  
Jefe de Oficina de Mantenimiento Catastral



  
DAVID ALFREDO CASTILLO CASTELLON  
Técnico de Mapeo

**Nota:** Se deberán presentar las correcciones en un periodo no mayor de 30 días hábiles, a partir de la fecha de retiro de la misma, si son presentadas después del periodo establecido serán ingresadas como proceso inicial.

CENTRO NACIONAL DE REGISTROS

Registro de la Propiedad Raíz e Hipotecas-Registro-Catastro-Instituto Geográfico Nacional

Final 3ª. Calle Poniente No. 25 Ex Administración de Rentas, Barrio Candelaria, Usulután, El Salvador, C.A. Teléfonos(503)2624-2668

www.cnr.gob.sv

PENDIENTE PRESENTAR CORREC

MARIA GUADALUPE HERNANDEZ  
 ANTONIA CASTILLO DE MARTINEZ  
 CANDELARIO SOTO  
 OFILIO GUERRERO  
 MARTA OSORIO

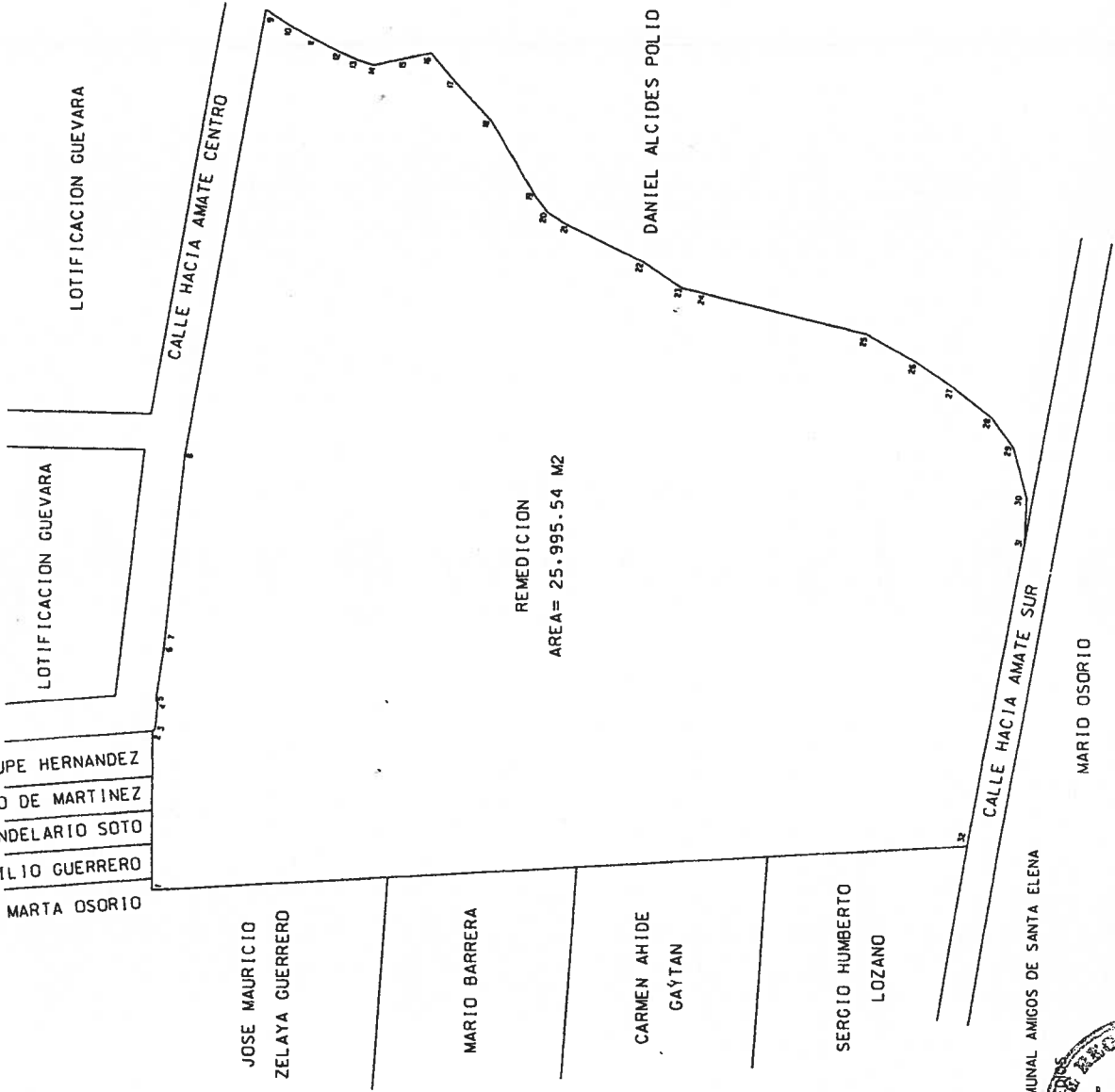

Transacción..... 12010005220  
 Servicio..... REMEDIACION DE INMUEBLE  
 Propietario(s)..... ASOCIACION DE DESARROLLO COMUNAL AMIGOS DE SANTA ELENA  
 Inscripción..... MATRÍCULA 75109894 - 090000  
 Dirección..... SUBURBIO DE BARRIO LOS REYES  
 Responsable..... Del Ayuntamiento  
 ARG. FLOR MARINA ARIETA GUEVARA, 03140

REVISIÓN DE PROYECTOS  
 COMISIÓN TÉCNICA DE REVISIÓN DE PROYECTOS  
 TECNICO RESPONSABLE: DAVID A. CASTILLO C.  
 DEPARTAMENTO DE INGENIERIA CATASTRAL  
 DEPARTAMENTO DE USULUTAN  
 20 DE SEPTIEMBRE / 2010

TEC. EDWIN V. ARMIVO SALAS  
 FIRMA Y SELLO

REFERENCIA DE LA HOJA  
 DEPARTAMENTO USULUTAN  
 MUNICIPIO SANTA ELENA  
 MAPA CATASTRAL 56315551  
 PARCELA 141/2

INSTITUTO GEOGRAFICO Y DEL CATASTRO NACIONAL  
 CENTRO NACIONAL DE REGISTROS  
 DERECHOS RESERVADOS  
 PLANO SIN ESCALA

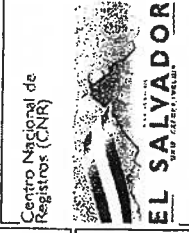

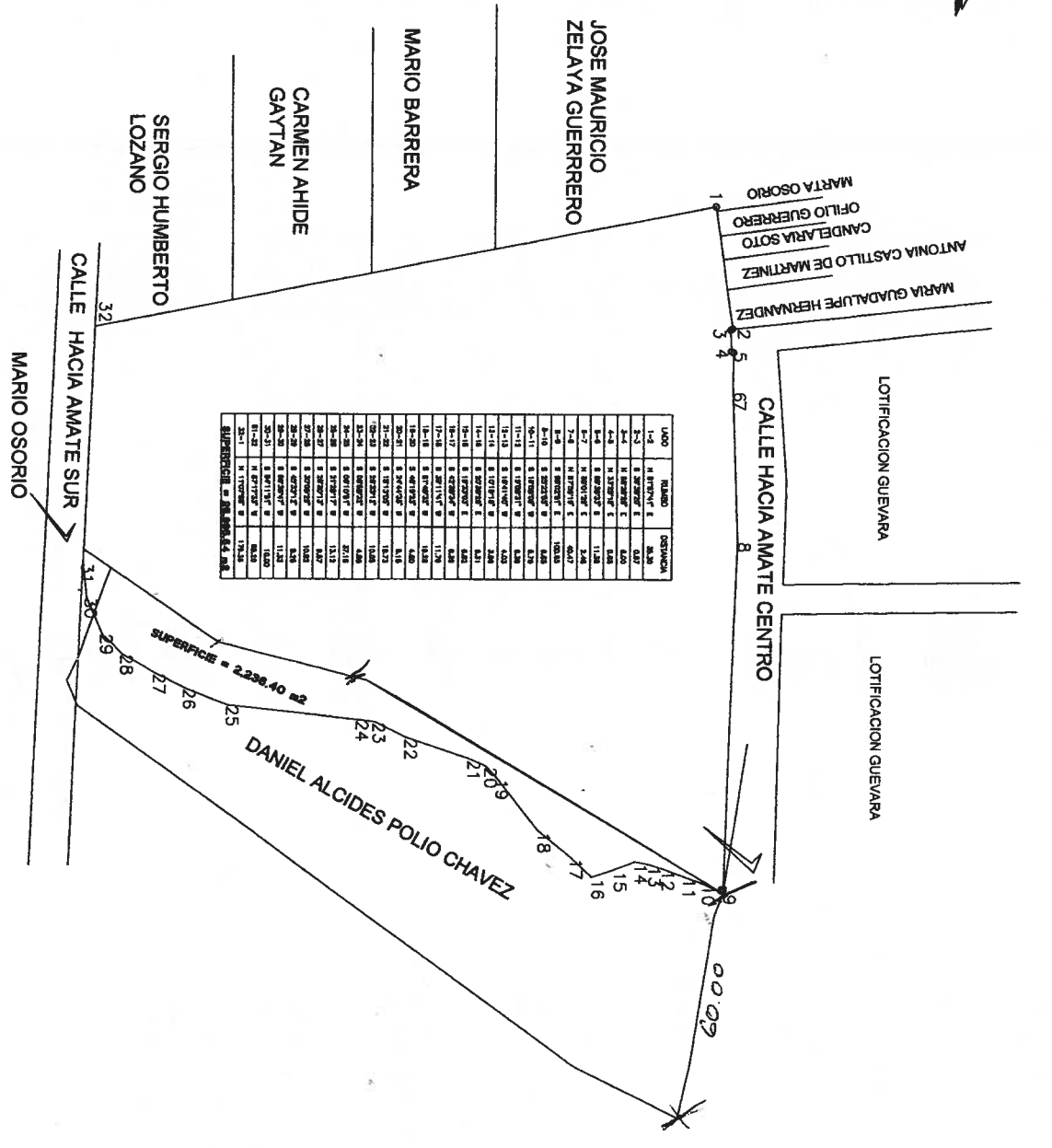

USO	VALOR	OBTENCION
1-1	10.000	10.000
1-2	10.000	10.000
1-3	10.000	10.000
1-4	10.000	10.000
1-5	10.000	10.000
1-6	10.000	10.000
1-7	10.000	10.000
1-8	10.000	10.000
1-9	10.000	10.000
1-10	10.000	10.000
1-11	10.000	10.000
1-12	10.000	10.000
1-13	10.000	10.000
1-14	10.000	10.000
1-15	10.000	10.000
1-16	10.000	10.000
1-17	10.000	10.000
1-18	10.000	10.000
1-19	10.000	10.000
1-20	10.000	10.000
1-21	10.000	10.000
1-22	10.000	10.000
1-23	10.000	10.000
1-24	10.000	10.000
1-25	10.000	10.000
1-26	10.000	10.000
1-27	10.000	10.000
1-28	10.000	10.000
1-29	10.000	10.000
1-30	10.000	10.000
1-31	10.000	10.000
1-32	10.000	10.000
1-33	10.000	10.000
1-34	10.000	10.000
1-35	10.000	10.000
1-36	10.000	10.000
1-37	10.000	10.000
1-38	10.000	10.000
1-39	10.000	10.000
1-40	10.000	10.000
1-41	10.000	10.000
1-42	10.000	10.000
1-43	10.000	10.000
1-44	10.000	10.000
1-45	10.000	10.000
1-46	10.000	10.000
1-47	10.000	10.000
1-48	10.000	10.000
1-49	10.000	10.000
1-50	10.000	10.000
1-51	10.000	10.000
1-52	10.000	10.000
1-53	10.000	10.000
1-54	10.000	10.000
1-55	10.000	10.000
1-56	10.000	10.000
1-57	10.000	10.000
1-58	10.000	10.000
1-59	10.000	10.000
1-60	10.000	10.000
1-61	10.000	10.000
1-62	10.000	10.000
1-63	10.000	10.000
1-64	10.000	10.000
1-65	10.000	10.000
1-66	10.000	10.000
1-67	10.000	10.000
1-68	10.000	10.000
1-69	10.000	10.000
1-70	10.000	10.000
1-71	10.000	10.000
1-72	10.000	10.000
1-73	10.000	10.000
1-74	10.000	10.000
1-75	10.000	10.000
1-76	10.000	10.000
1-77	10.000	10.000
1-78	10.000	10.000
1-79	10.000	10.000
1-80	10.000	10.000
1-81	10.000	10.000
1-82	10.000	10.000
1-83	10.000	10.000
1-84	10.000	10.000
1-85	10.000	10.000
1-86	10.000	10.000
1-87	10.000	10.000
1-88	10.000	10.000
1-89	10.000	10.000
1-90	10.000	10.000
1-91	10.000	10.000
1-92	10.000	10.000
1-93	10.000	10.000
1-94	10.000	10.000
1-95	10.000	10.000
1-96	10.000	10.000
1-97	10.000	10.000
1-98	10.000	10.000
1-99	10.000	10.000
1-100	10.000	10.000

SUPERFICIE = 2.236,40 m2

DANIEL ALCIDES POLIO CHAVEZ

<b>PROYECTO</b>		
REMEDICION DE INMUEBLE		
<b>PROYECTADO</b>		
CASE		
<b>UBICACION</b>		
SUBURBIO DE BARRIO LOS REMEDIOS SANTA ELENA, USULUTAN.		
<b>AREA</b>	<b>REGALIA</b>	<b>HOLLA</b>
GENERAL 25.995,54 M2	1100	1
<b>FECHA</b>		
MAYO - 2010		
<b>PROYECTISTA</b>		